Благое дело

Текст: **Елена Смольская**

(По материалам публикаций уфимской прессы)

Главной сюжетной линией и основной интригой праздничного вечера в честь 20-летия «Башкомснаббанка» стали не торжественные речи и награды, не выступления именитых артистов (хотя они, конечно, были), а благотворительный аукцион. Именно поэтому вечер назывался «Благое дело».

Музыкальный подарок от председателя правления банка Флюра Галлямова и баяниста виртуоза Айнура Фатихова

Известные имена, которые у всех россиян на слуху, на подобные мероприятия по оказанию помощи детям-инвалидам откликаются с удовольствием. Какая интрига царила на протяжении вечера в ожидании появления в Конгресс-холле «самого рассеянного» француза Пьера Ришара и российской дивы Анжелики Варум.

Но и до их явления гостей вечера ждали сюрпризы, они сделали немало открытий. ОАО АКБ «Башкомснаббанк» и здесь заявил о себе с новой стороны. Словом, виновник торжества еще раз доказал, что успехи, достигнутые за 20 лет работы на финансовых рынках республики и России, далеко не предел для него, что команда топ-менеджеров и специалистов имеет огромный потенциал и готова удивлять и предлагать креативные решения не только в крупных проектах, но и, как говорится, в семейных делах.

Юбиляров пришли поздравить известные политики, главы министерств и ведомств, руководители предприятий, ВУЗов республики, творческая бизнес-элита не только Уфы, но и российской столицы. Среди гостей были замечены вице-президент Ассоциации региональных банков России Георгий Медведев, министр труда и социальной защиты населения Республики Башкортостан Ленара Иванова, заместитель председателя Госсобрания-Курултая РБ Рафаил Зинуров, председатель Национального банка Республики Башкортостан Рустэм Марданов, руководитель Управления федеральной налоговой службы по Башкортостану Марат Вахитов, народные артисты Башкирии Геннадий Родионов, Фидан Гафаров, народная артистка России Флюра Кильдиярова, известный художник Расих Ахметвалиев и многие другие. Всего собралось около 200 гостей.

Как отметил Георгий Медведев, «в банке сложился сплоченный и преданный коллектив, что во многом и обуславливает успехи его на рынке финансовых услуг». Так, с момента основания здесь трудятся: первый заместитель председателя правления Рустем Мухтаров, заместители главного бухгалтера Татьяна Бердникова и Ольга Валуева, более 15 и 10 лет работают старший бухгалтер-операционист Таусия Газиева, начальник управления информационных технологий Владимир Гейченко, заместитель начальника операционного отдела Альфина Арсланова, старший инкассатор Фанис Набиев и другие. Всех просто не представляется возможным перечислить.

Празднование юбилея прошло в формате благотворительного бала. «Башкомснаббанк» в духе лучших традиций российского меценатства организовал аукцион, средства от которого были перечислены Детскому фонду Башкортостана. Накануне юбилея председатель правления банка Флюр Галлямов обратился к популярным российским актерам Михаилу Пореченкову, Дмитрию Дюжеву, Марине Голуб, Михаилу Трухину, которые в дни празднования приехали в Уфу с гастролями МХТ им. А. П. Чехова, с просьбой предоставить личные вещи для участия в аукционе. Актеры с большим энтузиазмом

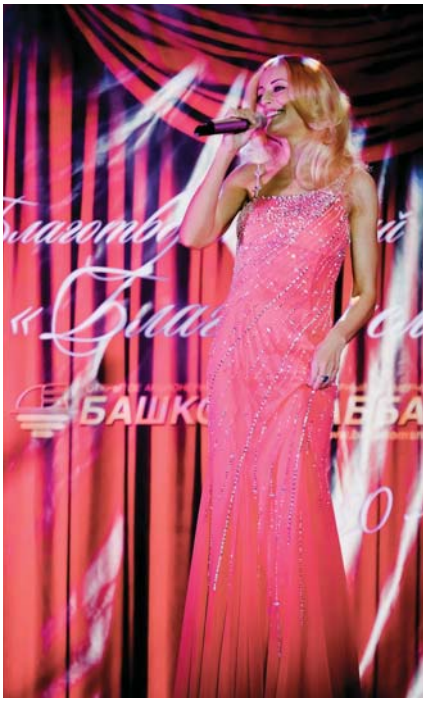

Звезда Российской эстрады Анжелика Варум

Пьер Ришар передает свой лот на благотворительный аукцион

откликнулись на просьбу и в итоге их личные вещи ушли «с молотка» за весьма солидные суммы.

Так, к примеру, авторский платок от Марины Голуб с автографом актрисы ушел за 20 тысяч рублей, русско-белорусский словарь, который использовался при подготовке фильма «Утомленные солнцем-2. Предстояние» был куплен за 34 тысячи рублей. Лот от Михаила Трухина — книга пьесы Шекспира «Гамлет» с пометками и правками режиссера знаменитого спектакля Юрия Бутусова — за 21 тысячу. Михаил Пореченков выставил на аукцион оригинальную мраморную подставку под письменные принадлежности, которая была продана за 10,5 тысяч. Ну и, наконец, самым дорогим лотом стал лот от Пьера Ришара! Всемирно известный французский актер предоставил на аукцион диски фильмов с его участием, билеты на спектакль «Пьеру Ришару. До востребования» и фотографию с афторгафом. За этот лот уфимцы не пожалели 83 тысяч рублей.

Но, пожалуй, главным сюрпризом стало появление на балу самого Ришара. В какой-то момент по залу как бы прошелестело: «Ришар приехал». Да, это был он и не он. Не блондин в черном ботинке. А седой 77-летний Пьер Ришар Мория Шарль Леопольд Дефей, когда-то игравший и того самого блондина, и еще героев многих фильмов: «Рассеянный», «Я робкий, но я лечусь», «Игрушка», «Невезучие», «Разиня» и других. Его встретили аплодисментами…

Появившись на сцене, он рассказал что, бывая в России, часто посещает социальные приюты и от души поблагодарил всех, кто занимается поддержкой детей — сирот и инвалидов. «Если бы я узнал намного раньше об аукционе, который проводит сегодня банк, я бы привез еще больше компакт-дисков со своими автографами, — как всегда застенчиво оправдывался Пьер со сцены. — Сейчас я выставляю на аукцион два билета на мои представления в Уфе и пять дисков, призывая вас к добрым делам!».

Торги шли довольно оживленно. Причем интерес к выставленным на аукцион вещам проявляли как сотрудники банка, так и многочисленные гости. В итоге аукцион собрал почти 300 тысяч рублей, которые пойдут в помощь больным детям.

Эту сумму можно считать рекордной — в Уфе на подобных мероприятиях за один вечер столько не набирали. Председатель Детского фонда Республики Башкортостан Нина Федянина горячо поблагодарила всех участников аукциона и заверила, что все деньги будут направлены в уфимские коррекционные школы. «Столько еще

Поздравление от руководства Национального банка РБ Рустема Марданова и Радмира Ганеева

Поздравление от Вице-президента Ассоциации региональных банков России Георгия Медведева

Поздравление от Председателя Федерации профсоюзов РБ Амирхана Самирханова

не было, — сказала она. — Средства пойдут в школы-интернаты для слепых и слабовидящих детей, и детей с заболеванием ДЦП. А также мы окажем поддержку детям-инвалидам, которые проявляют одаренность в какой-либо области. Хочу передать огромную благодарность «Башкомснаббанку» за благотворительный аукцион. Нужно проводить их чаще».

Аукцион завершился. Но вечер продолжился. На сцене излучала свое неизменно застенчивое обаяние Анжелика Варум. После первой песни «Все в твоих руках и даже я» чудо российской эстрады обратилось к собравшимся мило и просто: «Потанцуем. Иначе мое пребывание здесь потеряет смысл». Как откажешь в такой просьбе?! И она пела почти час на радость уфимской публике.

История банка-именинника такова. Он создан 1 марта 1991 года в форме общества с ограниченной ответственностью. 10 мая 1994 года банк был преобразован в акционерное общество открытого типа, а с 10 апреля 1997 года функционирует как открытое акционерное общество. Банку выдана лицензия Центрального банка Российской Федерации за номером 1398. В январе 2005 года он включен в реестр банков-участников системы обязательного страхования вкладов.

Сегодня «Башкомснаббанк» — один из ведущих региональных банков розничного направления в республике. В Уфе действуют головной и 11 дополнительных офисов, оказывающих весь спектр банковских услуг. Банк активно расширяет сеть своих дополнительных офисов, представительств и других обособленных подразделений с целью продвижения и расширения продаж своих продуктов. Дополнительные офисы открыты в городах: Стерлитамаке, Салавате, Белорецке, Туймазы, Кумертау, Октябрьском, Нефтекамске, Ишимбае и селе Месягутово. Всего в настоящее время «Башкомснаббанк» имеет 26 структурных подразделений по Башкортостану и России, включая филиал в Москве, офис в Нижнем Новгороде, представительства в Челябинске и Казани.

Динамика деятельности «Башкомснаббанка» по целому ряду показателей лучше, чем по банковскому сектору республики и Российской Федерации в целом. В течение всей своей 20-ти летней истории в условиях жесткой конкуренции на финансовых рынках Башкортостана и России он активно работал и динамично развивался, наращивая помощь предпринимателям и экономическим структурам. Только за последние 5 лет активы банка выросли в 7 раз, кредитный портфель — в 7,3, капитал банка — в 6,8, вклады — в 7,2, привлеченные средства за этот же период — в 7,6 раза.

Постоянно расширяются продуктовая линейка и ассортимент предоставляемых услуг, повышаются качество и скорость обслуживания, в том числе дистанционного на основе современных банковских информационных технологий.

Сегодня ОАО АКБ «Башкомснаббанк» — один из лидеров среди региональных банков на территории Башкортостана по объему кредитов, предоставляемых заемщикам, в кредитовании субъектов среднего и малого бизнеса, а также в ипотечном кредитовании. По результатам деятельности в условиях глобального

финансово-экономического кризиса в 2009 году банк награжден Ассоциацией российских банков Дипломом и специальным призом в номинации «Самый стрессоустойчивый банк». «Башкомснаббанк» занимает все более прочные рыночные позиции, свидетельством тому — завоеванные трижды подряд (с 2008 по 2010 год) премии российского конкурса в сфере банковского бизнеса в номинации «Лучший региональный банк» в категориях «серебро», «золото» и «платина». Кроме того, в декабре 2010 года банк отмечен Дипломом Национальной банковской премии в номинации «За социальную ответственность в бизнесе».

Надо сказать, что термин «социально ответственный бизнес» в банке понимается недвусмысленно. Ежегодно на безвозмездную финансовую помощь банк направляет от 25 до 45 % своей чистой прибыли. Сумма налогов, внесенных банком в бюджет и внебюджетные фонды Республики Башкортостан и Российской Федерации, только в 2010 году составила 62,7 млн рублей.

Действительно, в деятельности «Башкомснаббанка» особенно яркое выражение имеет социальная направленность — это отмечают многие люди разных рангов. Банк регулярно оказывает адресную помощь республиканским детским домам и социальным приютам, а также сотрудничает с различными благотворительными и общественными фондами, занимающимися реабилитацией ребят, помогает тяжело больным и инвалидам, выделяет средства на развитие медицинских учреждений. Финансовая помощь направляется на восстановление церквей и мечетей. Прошедший год прошел под знаком 65-летия Великой Победы: было оказано содействие в организации праздничных мероприятий.

Банк является неоднократным партнером ряда спортивных соревнований самого высокого уровня: чемпионата мира по борьбе на поясах, чемпионата Европы по зимнему биатлону. В рамках проектов по развитию культуры банк спонсирует театры, отдельные музыкальные конкурсы и художественные коллективы.

Но и по многим другим позициям «Башкомснаббанк» занимает лидирующие позиции в республике, что неоднократно подчеркивалось в выступлениях гостей вечера. Председатель

Председатель правления ОАО АКБ «Башкомснаббанк» Флюр Галлямов

Лот от Марины Голуб

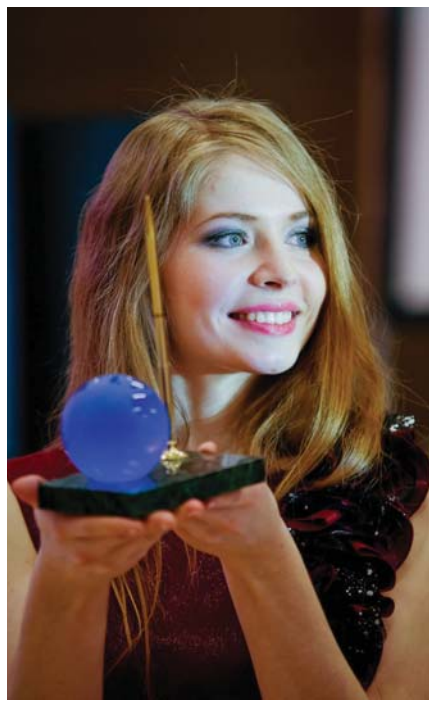

Лот от Михаила Пореченкова

Лот от Дмитрия Дюжева

Анжелика Варум • Флюр Галлямов

Заслуженный артист России Геннадий Родионов

Артист Рафаэль Рахматуллин

Народная артистка России Флюра Кильдиярова

Праздничный салют перед Конгресс-холлом

Национального банка Башкортостана Рустэм Марданов отметил такие важные стороны деятельности банка, как надежность, взвешенная финансовая политика, стремление к внедрению новых информационных технологий и расширению ассортимента услуг, высокий профессионализм коллектива. В завершении своего выступления он напомнил об универсальной машине, с которой начиналась когда-то любая бухгалтерия — счетах. Именно их Нацбанк и подарил юбиляру со словами напутствия: «Чтобы не забывать историю».

Сам же председатель правления ОАО АКБ «Башкомснаббанк», депутат Госсобрания — Курултая РБ Флюр Галлямов, как выяснилось, обладает не только исключительными способностями в финансовой области, активной гражданской позицией, но и особым музыкальным дарованием. Когда на сцене рядом с лауреатом международных конкурсов, виртуозом-баянистом Айнуром Фатиховым появился председатель правления банка и взял в руки тульскую гармонь, зал замер. Похоже, редко кто из клиентов, обслуживаясь в банке два десятилетия, знал о музыкальных способностях руководителя кредитного учреждения. Галлямов сыграл почти в джазовой импровизации музыку к песне «Белые розы», затем что-то из французской музыки, и две татарские плясовые. Причем исполнил все четыре номера, по оценке музыкантов, с драйвом. Как говорится, «рвал меха, бережно обнимая двухрядку» — это в манере больших мастеров. Зал разразился аплодисментами! Такой драйв, если уж следовать образному сравнению и далее, характерен для стиля работы всего коллектива банка. Высокую динамику развития «Башкомснаббанка» отмечали все выступавшие.

В тот день в Конгресс-холле выступило много ярких звезд башкирской и российской эстрады. А своеобразным аккордом вечера стал изумительной красоты и вкуса торт и салют на площади перед дворцом.